

未就園児親子教室のご案内

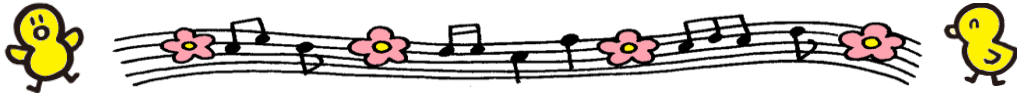

平成24年度より新たに未就園児親子登園教室がオープンしました！2歳児と保護者のかたを対象に週1回楽しい教室を開いています。
親子教室の基本コンセプトは『親子で楽しく遊びながら学ぶ』です！また子育ての不安・悩みを共に解消する場、お友だちをたくさん作る場、幼稚園になれる場等様々な目的を叶える場でもありますので、みんなが楽しく参加できる内容にしています。

募集人員	【2歳児】30名 H29.4.2～H30.4.1生 (水・木コースそれぞれ15名ずつ)
申込書配	2019年11月 1日(金)～
申込書提出	上記配布日～4月24日(金)の期間に下記申し込みを事務所に提出してください。 ※正式入会の為には申込書提出に加え、下記の入会手続きが必要です。
詳細	親子教室は2020年5月13日(水)より開始いたします。 ☆内容・・・先生と一緒に様々な楽しいカリキュラムを行います。 (リズム遊び、お歌遊び、運動、制作、絵の具遊び等) ☆日時・・・週一回、月3～4回程度 10:00登園～10:30保育開始～11:30お帰り ☆場所・・・湊はなぞの幼稚園 ☆親子教室参加にあたり通園ザック、ベレー帽、名札を支給いたしますので毎回通園ザック・ベレー帽・名札を身につけて登園してください。運動靴と上靴をご用意ください、服装は自由です。 ☆通園ザックとベレー帽は入園後もそのままご使用いただけます。 ☆お母さんもスリッパをご用意ください。 ☆入会金・月会費は教材費等に全て充当します。
入会手続	2020年4月16日(木)～4月24日(金)に来園のえ、入会金をお納めください。
入会金	5,000円
月会費	2,000円

留意事項

※水曜日・木曜日のクラスについてはより適切な保育をするため月齢、性別等を考慮したうえで振り分けたいと思っておりますのでご協力をお願いいたします。また、ご都合により水曜・木曜のいずれかしか無理な場合は希望のクラスを○で囲んでください。
※どちらかのクラスが最少開催人数(5組)に満たない場合、多いほうのクラスに統合します。
以上の事柄によりご希望に添えない場合もございますのであらかじめご了承下さい。
※月謝は毎月始めのクラス参加日に事務所にしてお支払下さい。
尚一度お支払いいただいた入会金・月会費等は理由を問わずお返しできませんのであらかじめご了承下さい。
※月会費は参加回数に関係なく2000円ですのでご了承ください。
※クラス内での携帯電話による撮影はできません。
※クラス分けについては後日連絡致します。



以上の留意事項に同意した上でお申し込み下さい。
キリトリ

未就園児親子教室 申込書



ふりがな
未就園児氏名 _____ 男・女

生年月日 _____ 年 月 日

参加保護者氏名 _____ ㊟

〒

住 所 _____ 堺市 _____ 区 _____

連 絡 先 (家) _____

(携帯) _____

クラス分け _____ とちらでもよい ・ 水曜クラス ・ 木曜クラス
(いずれかを○で囲んで下さい)

最近撮影した保護者とのツーショット写真を枠内に貼り付けてください。
(顔がはっきりわかるもの)

